

Career Service

Perspektive Topmanagement-Beratung – Strategisch denken und arbeiten bei McKinsey ()
Erfasste Fragebögen = 10



Auswertungsteil der geschlossenen Fragen

Legende

Frage**text**

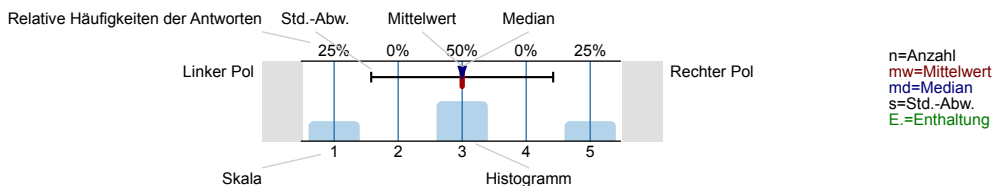

1. Zur Person

1.1) Wie haben Sie von der heutigen Veranstaltung erfahren?

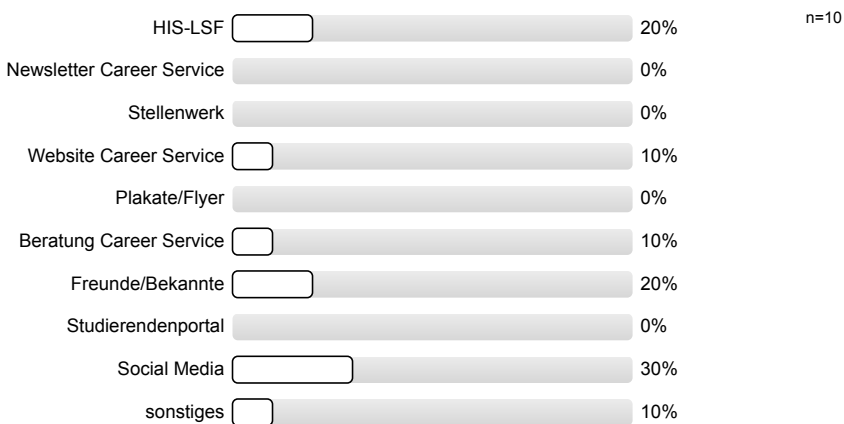

1.2) Wo studieren Sie/haben Sie studiert?

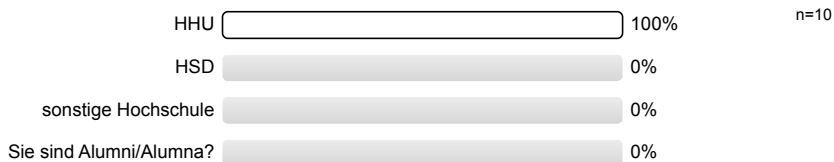

1.3) Geschlecht:

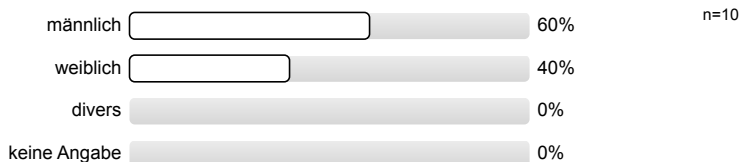

1.4) Ist Deutsch Ihre Muttersprache?

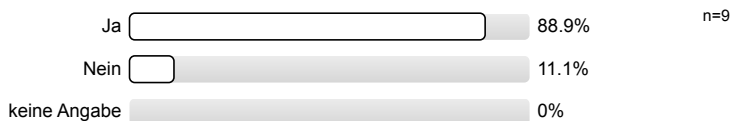

1.5) Was ist Ihr nächstes Abschlussziel?

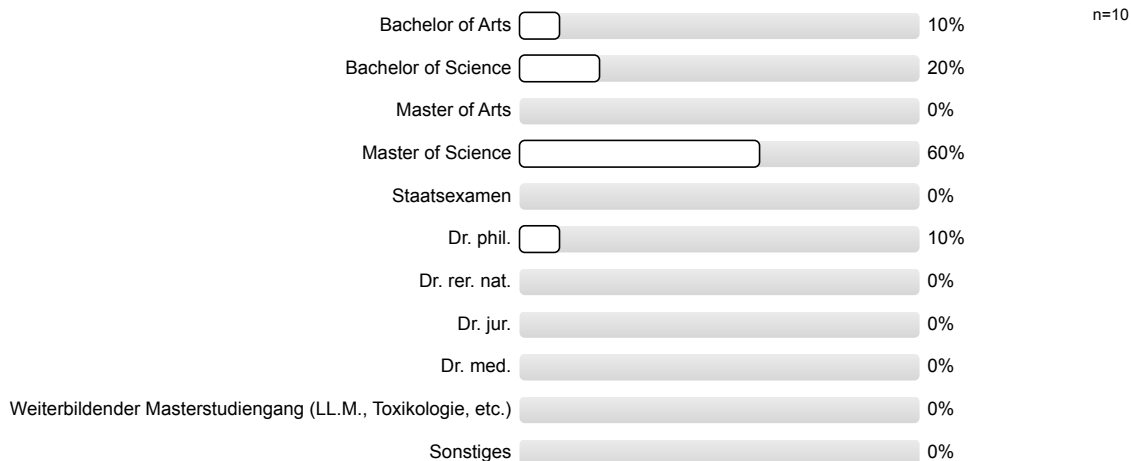

1.6) An welcher Fakultät studieren Sie?

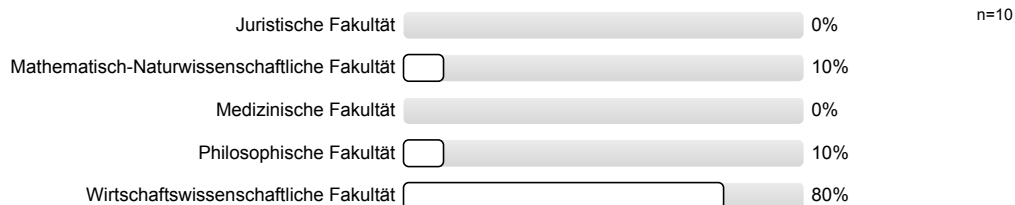

1.7) Ich studiere:

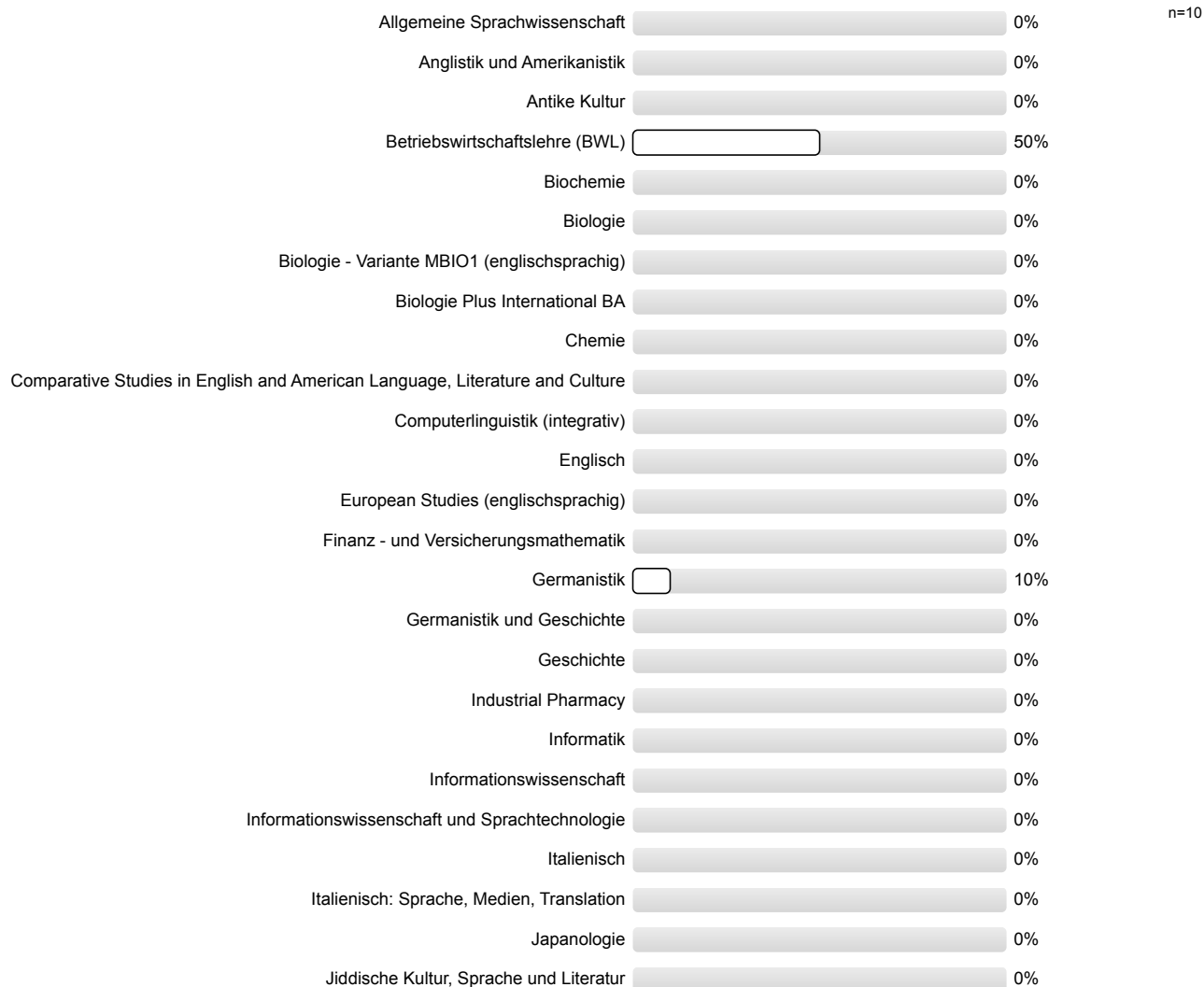



1.8) **Fachsemester:**

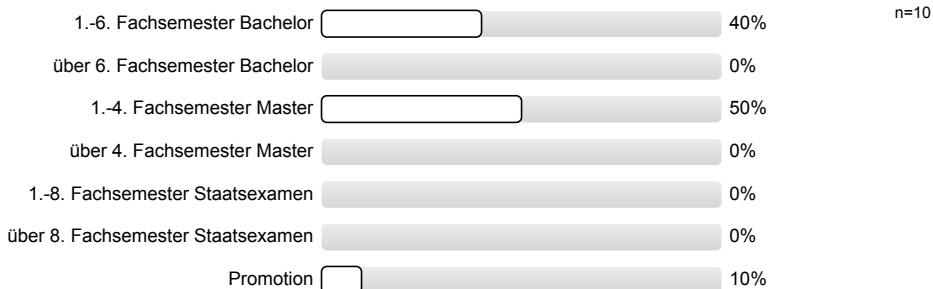

2. Zum Inhalt der Veranstaltung

2.1) Den Inhalt der Veranstaltung fand ich...

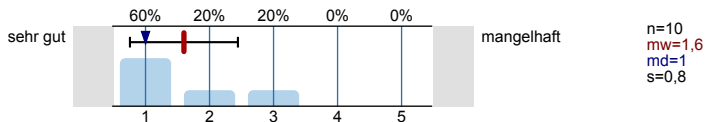

2.2) Berufsbezogene Relevanz des Themas

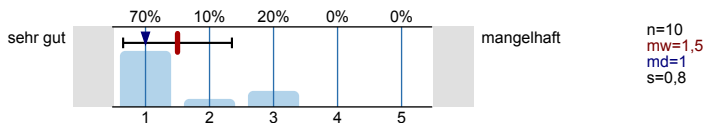

2.3) Meine Fragen wurden zufriedenstellend beantwortet

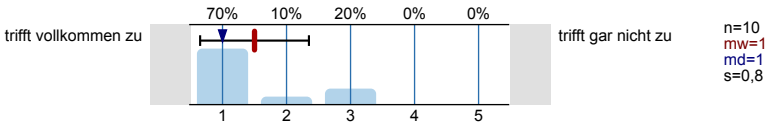

2.4) Ich konnte eigene Fragen und Anliegen einbringen

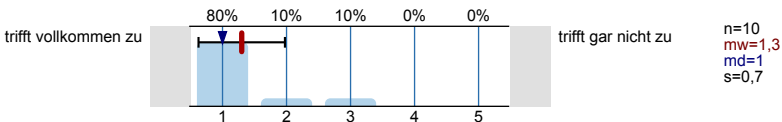

3. Zur Didaktik der Referent/innen & zur Arbeitsatmosphäre

3.1) Lebendige & anregende Darstellung des Themas

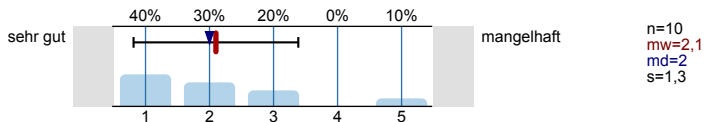

3.2) Die übermittelten Informationen waren verständlich

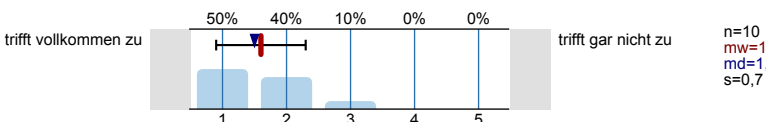

3.3) Tempo der Veranstaltung

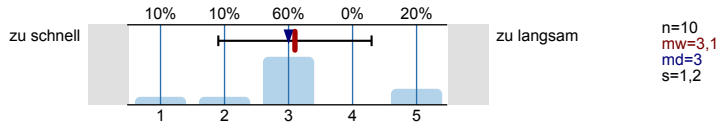

3.4) Die Arbeitsatmosphäre war...

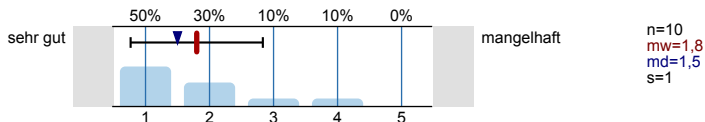

4. Zur Organisation der Veranstaltung

4.1) Die Veranstaltung wurde ausreichend im Vorfeld beworben

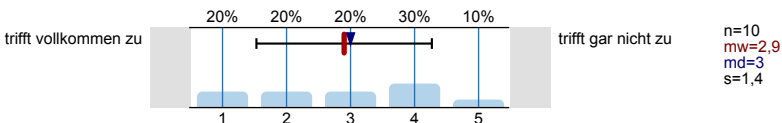

4.2) Informationsgehalt der Ankündigung

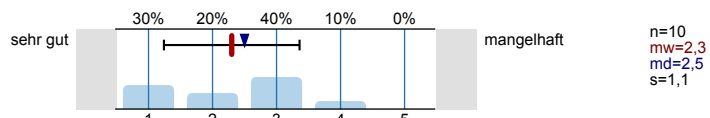

4.3) Serviceorientierung des Career Service

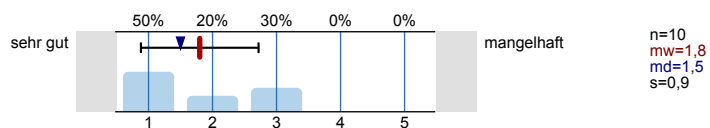

4.4) Wie hat die technische Umsetzung in der heutigen Veranstaltung funktioniert?

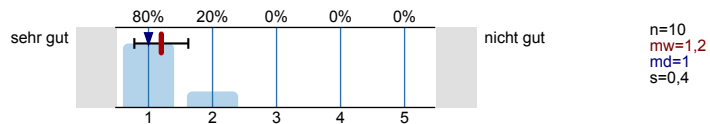

5. Abschließendes Gesamturteil

5.1) Mein Urteil zur Hilfestellung für den Berufseinstieg

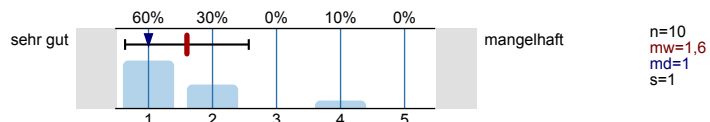

5.2) Ich gehe nach dieser Veranstaltung motiviert an die weitere Berufsorientierung/ an die Bewerbungsphase

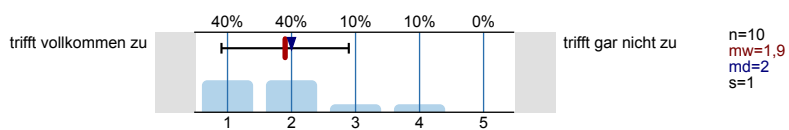

5.3) Der Besuch der Veranstaltung hat sich für mich gelohnt

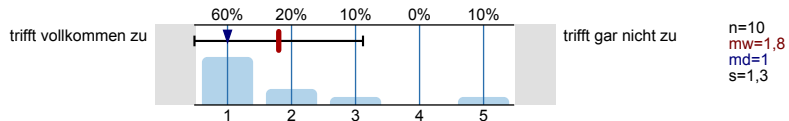

5.4) Meine Erwartungen an die Veranstaltung wurden erfüllt

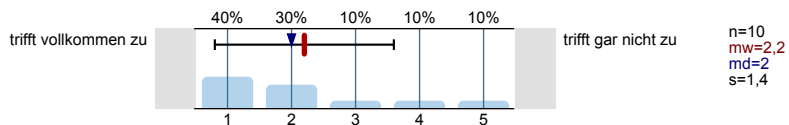

6. Allgemeine Fragen zur Beurteilung der Lehrveranstaltung

6.1) Ich würde die Veranstaltung anderen Studierenden weiterempfehlen

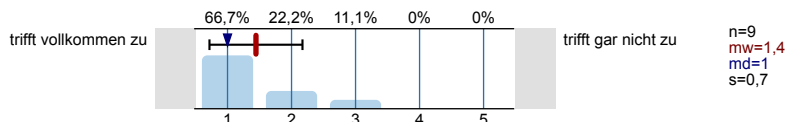

7. Allgemeine Fragen zur Studierendenakademie

Die von Ihnen besuchte Veranstaltung ist Teil des Angebots der Studierendenakademie, zu der die Abteilungen Zentrum Studium Universale, Studiengbiet Deutsch als Fremdsprache, Sprachenzentrum, KUBUS (Praxis- und Berufsorientierung) und Career Service gehören.

7.1) Deckt die Studierendenakademie mit ihrem Programm Ihren Bedarf an Schlüsselkompetenzen und über Ihr Fach hinausgehenden Angeboten ab?



7.2) Für welche Bereiche würden Sie sich einen Ausbau des Studierendenakademie-Angebots wünschen?

n=10

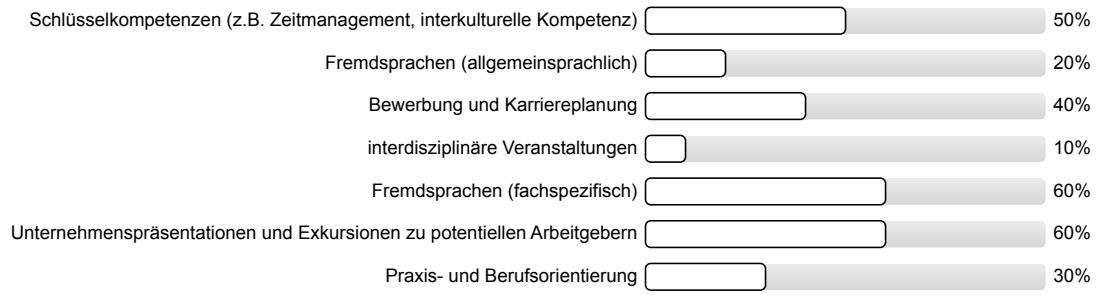

Histogramme zu den Skalafragen

Den Inhalt der Veranstaltung fand ich...

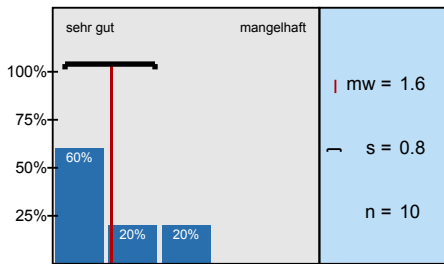

Berufsbezogene Relevanz des Themas

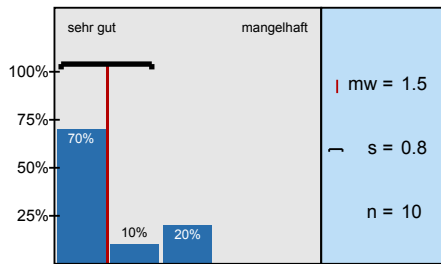

Meine Fragen wurden zufriedenstellend beantwortet

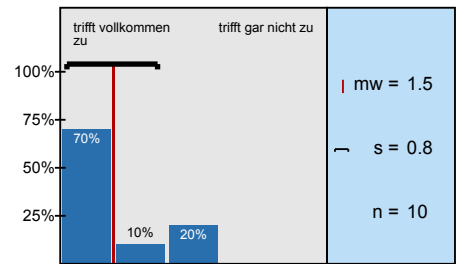

Ich konnte eigene Fragen und Anliegen einbringen

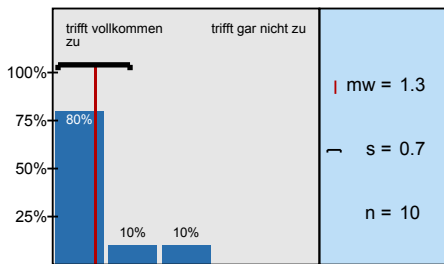

Lebendige & anregende Darstellung des Themas

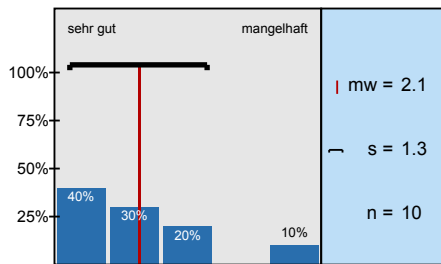

Die übermittelten Informationen waren verständlich

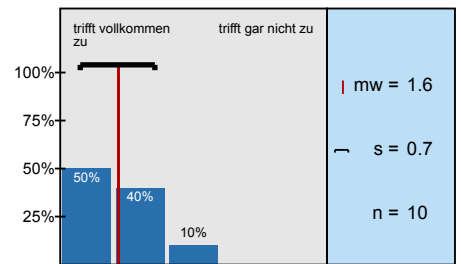

Tempo der Veranstaltung

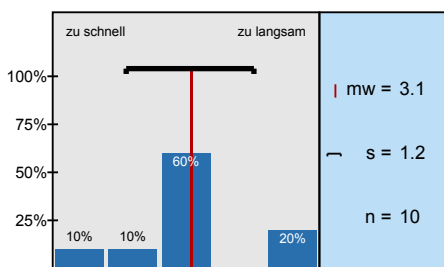

Die Arbeitsatmosphäre war...

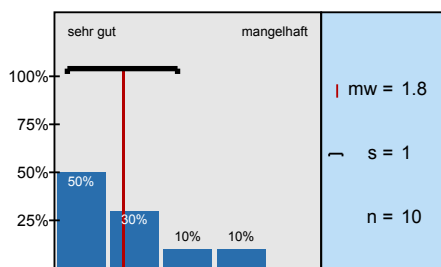

Die Veranstaltung wurde ausreichend im Vorfeld beworben

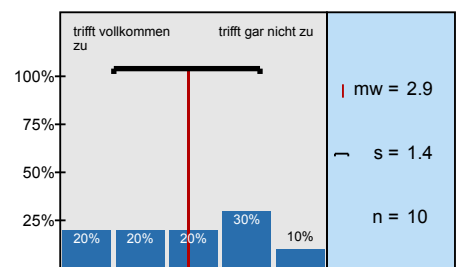

Informationsgehalt der Ankündigung

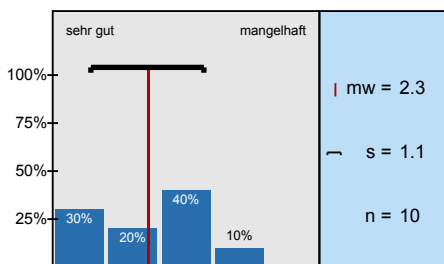

Serviceorientierung des Career Service

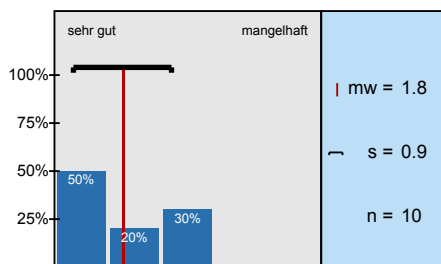

Wie hat die technische Umsetzung in der heutigen Veranstaltung funktioniert?

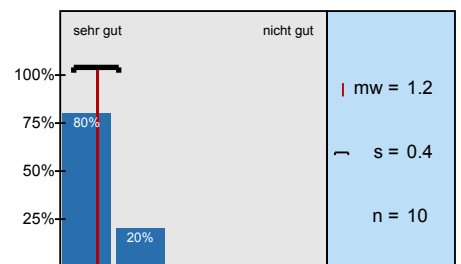

Mein Urteil zur Hilfestellung für den Berufseinstieg

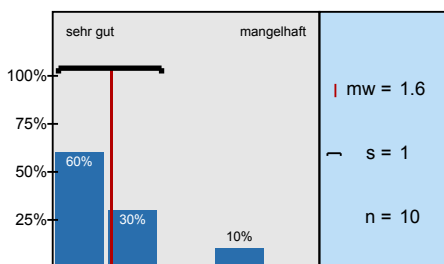

Ich gehe nach dieser Veranstaltung motiviert an die weitere Berufsorientierung/ an die Bewerbungsphase

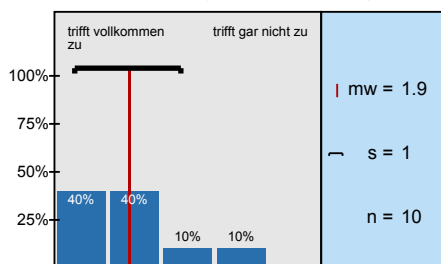

Der Besuch der Veranstaltung hat sich für mich gelohnt

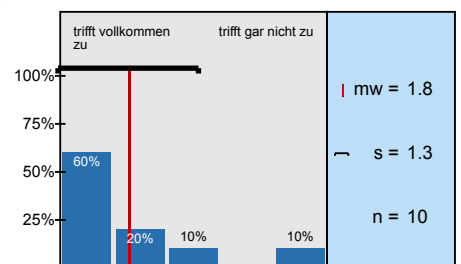

Meine Erwartungen an die Veranstaltung wurden erfüllt

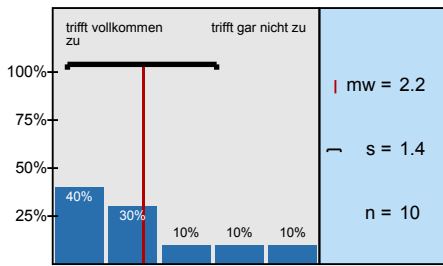

Ich würde die Veranstaltung anderen Studierenden weiterempfehlen

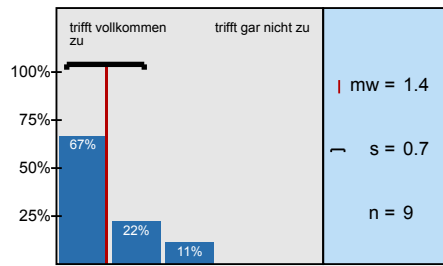

Profillinie

Teilbereich: Archiv_Career Service

Name der/des Lehrenden: Career Service

Titel der Lehrveranstaltung: Perspektive Topmanagement-Beratung – Strategisch denken und arbeiten bei McKinsey
(Name der Umfrage)

Verwendete Werte in der Profillinie: Mittelwert

2. Zum Inhalt der Veranstaltung

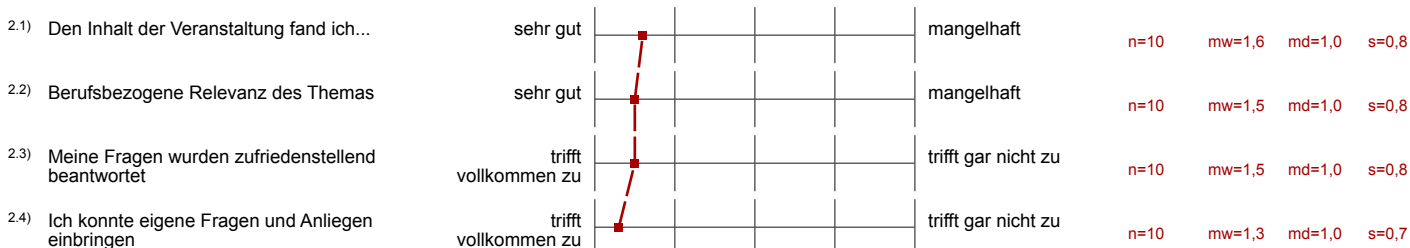

3. Zur Didaktik der Referent/innen & zur Arbeitsatmosphäre

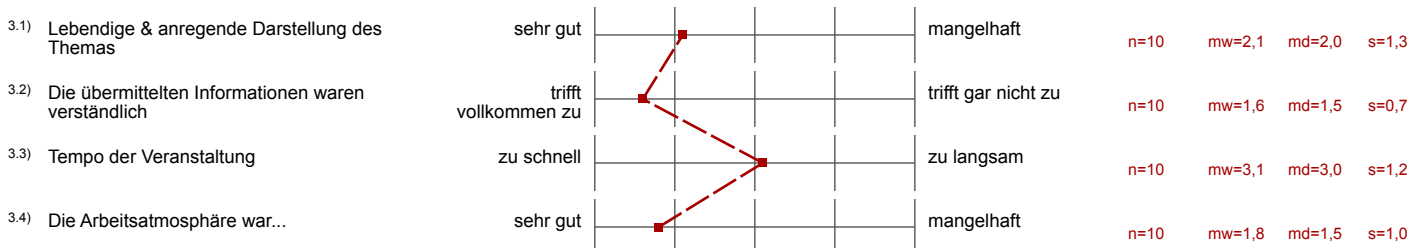

4. Zur Organisation der Veranstaltung

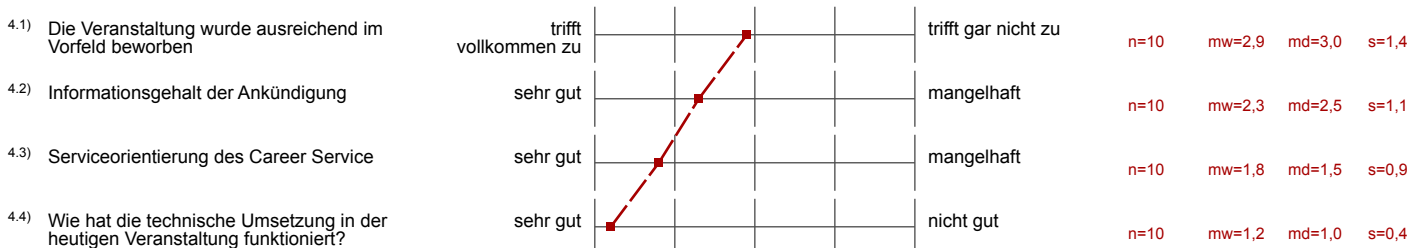

5. Abschließendes Gesamturteil

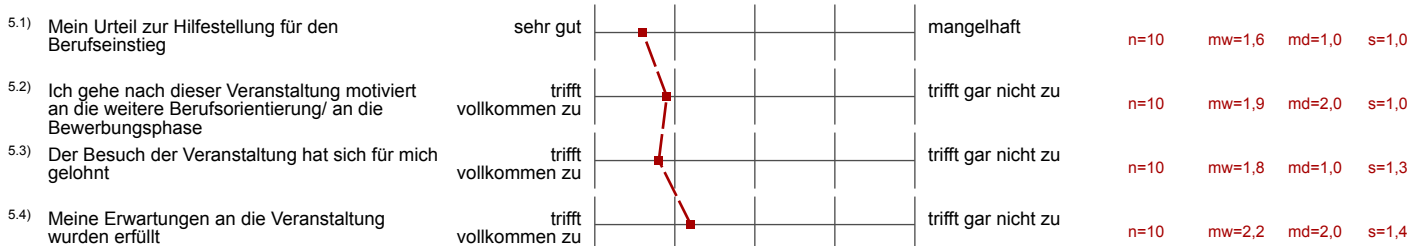

6. Allgemeine Fragen zur Beurteilung der Lehrveranstaltung

6.1) Ich würde die Veranstaltung anderen Studierenden weiterempfehlen



n=9 mw=1,4 md=1,0 s=0,7