

Career Service

Bewerben bei NGOs Einblicke in eine wertebasierte Organisation am Beispiel von Teach First Deutschland ()
Erfasste Fragebögen = 9



Auswertungsteil der geschlossenen Fragen

Legende

Frage**text**

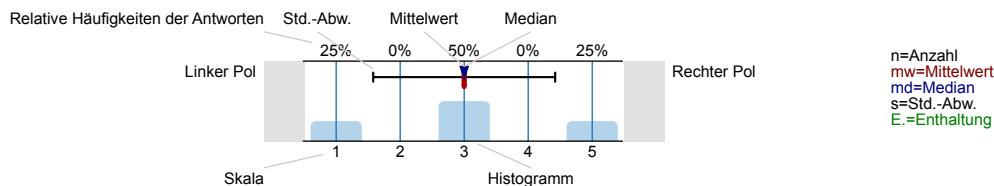

1. Zur Person

1.1) Wie haben Sie von der heutigen Veranstaltung erfahren?

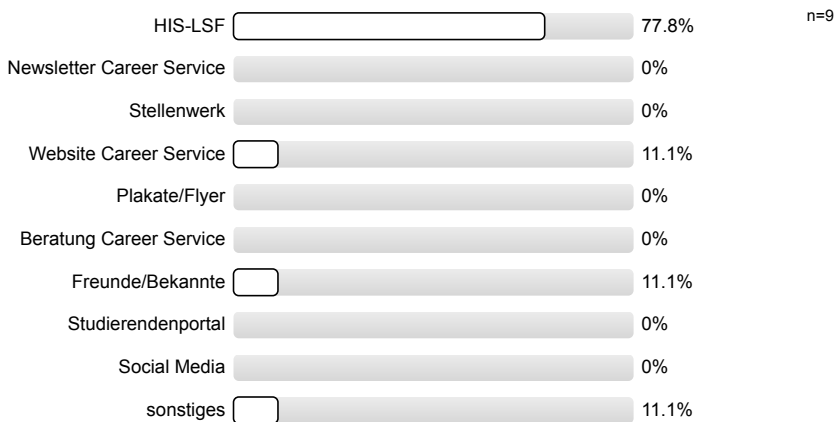

1.2) Wo studieren Sie/haben Sie studiert?

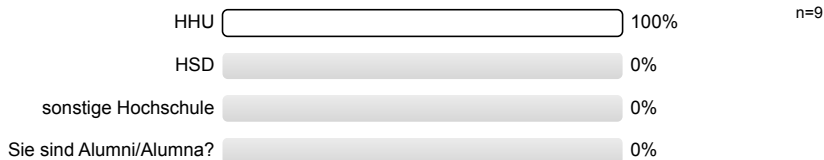

1.3) Geschlecht:

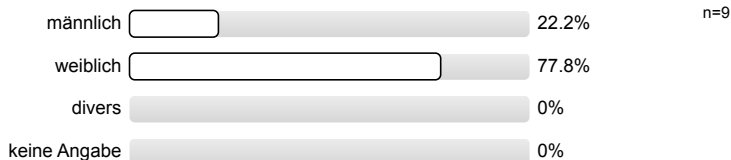

1.4) Ist Deutsch Ihre Muttersprache?

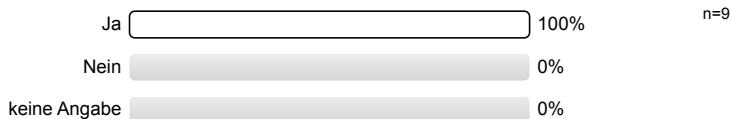

1.5) Was ist Ihr nächstes Abschlussziel?

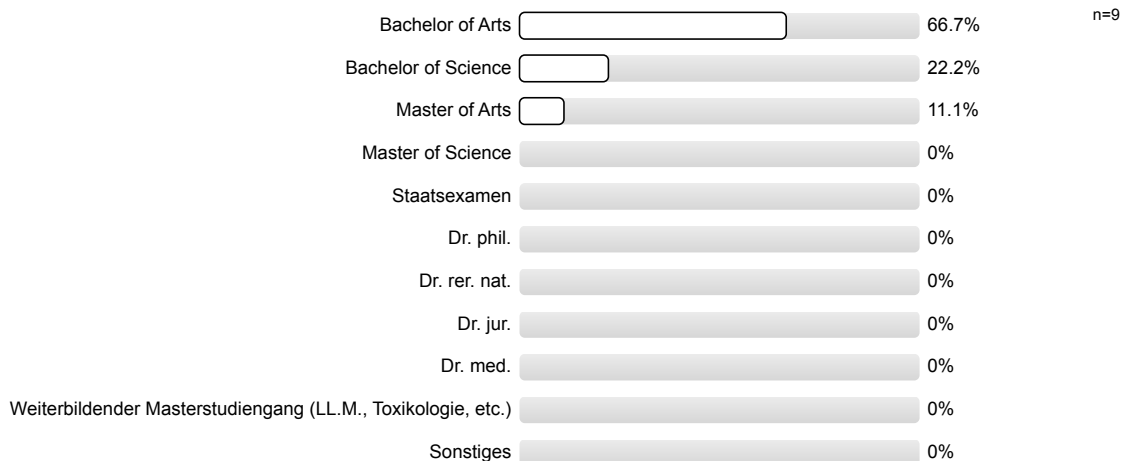

1.6) An welcher Fakultät studieren Sie?

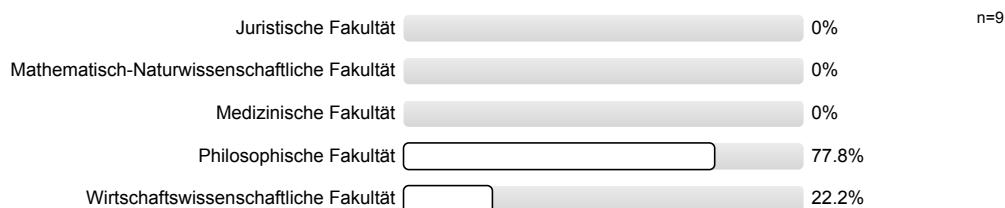

1.7) Ich studiere:

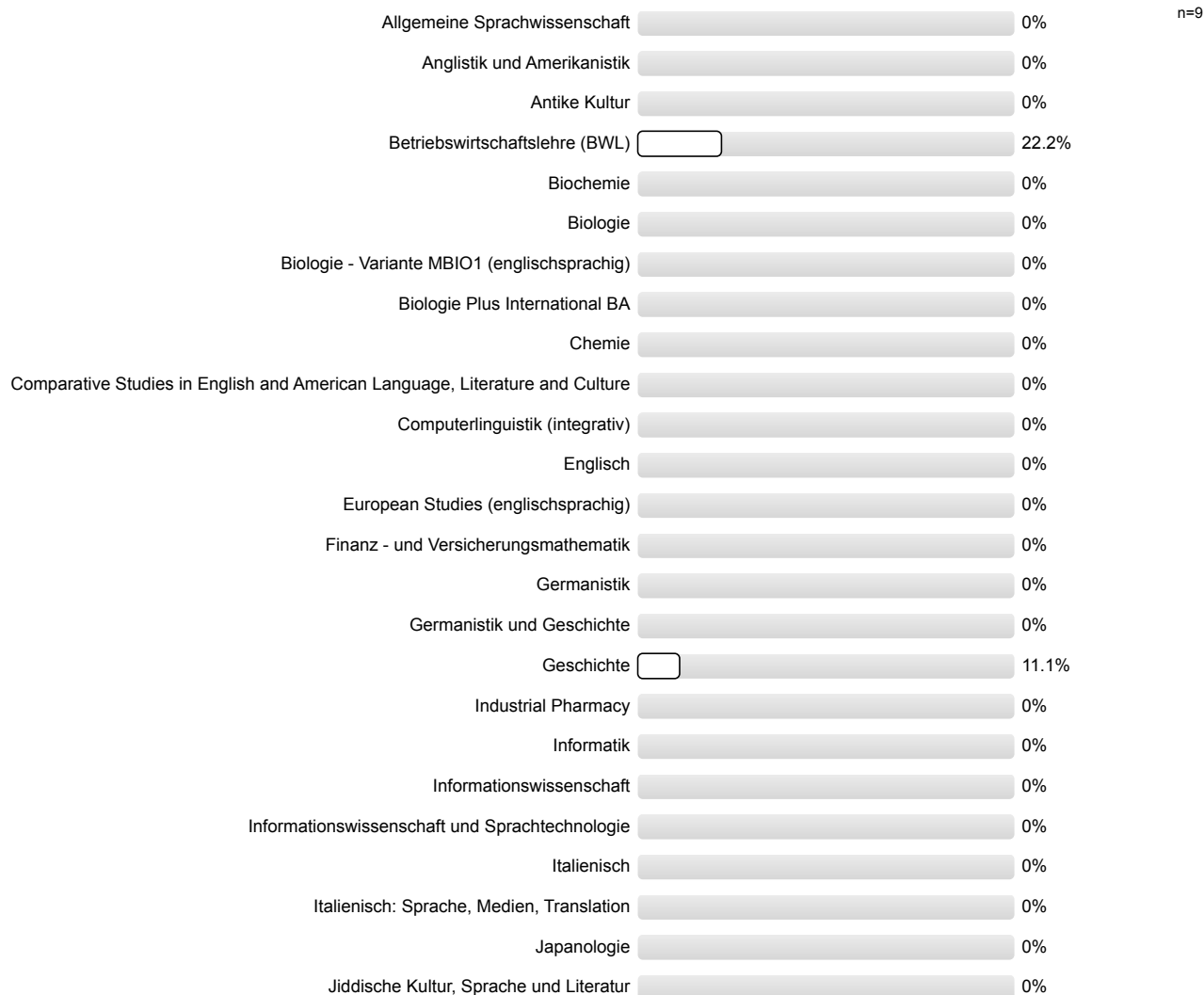

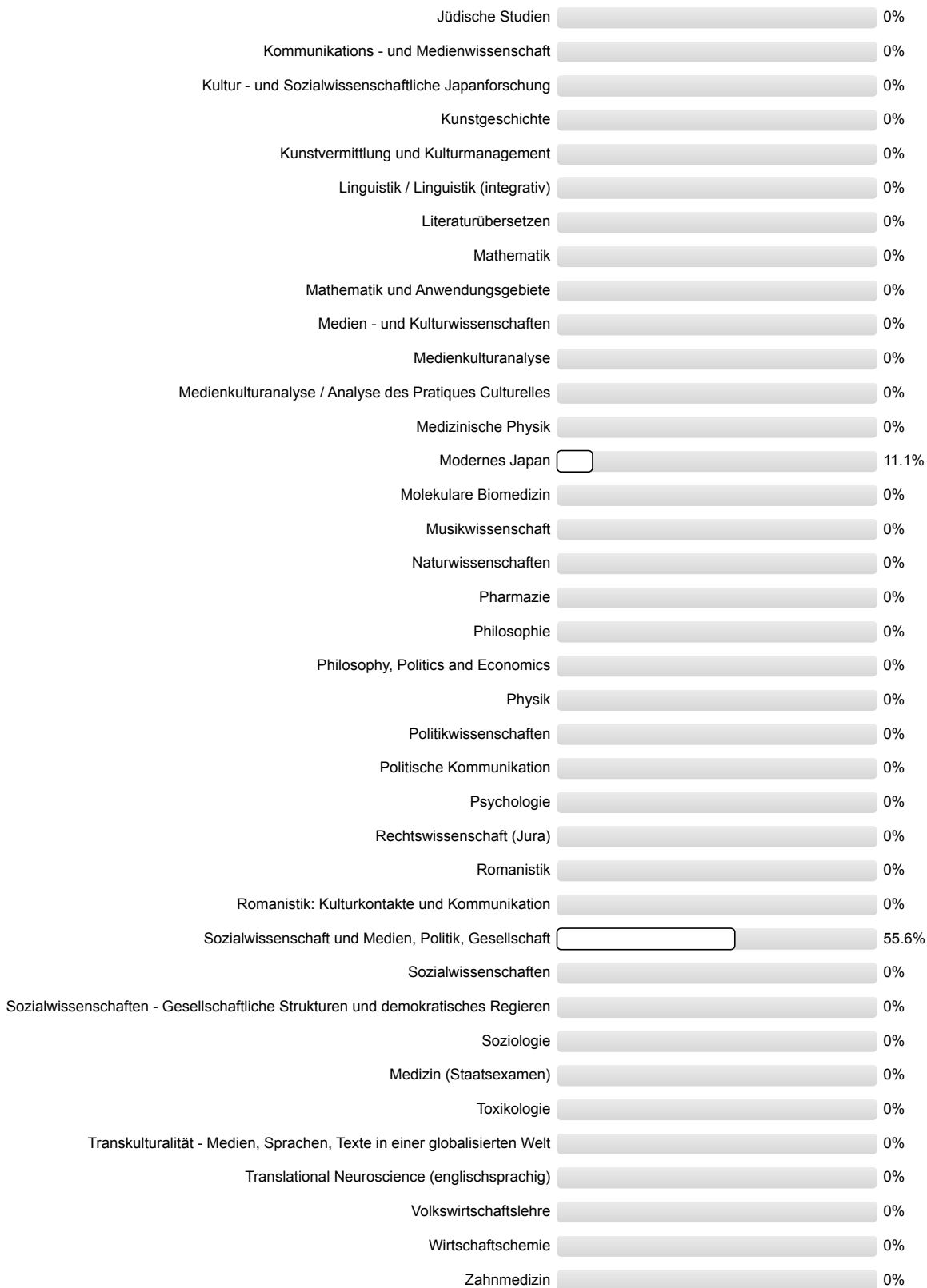

1.8) **Fachsemester:**

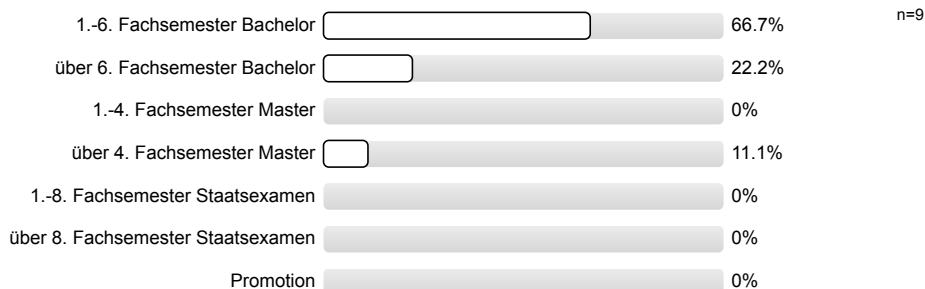

2. Zum Inhalt der Veranstaltung

2.1) Den Inhalt der Veranstaltung fand ich...

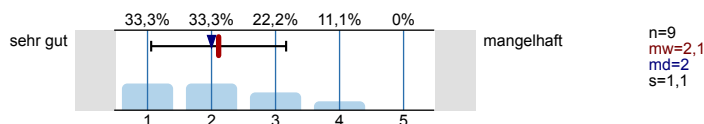

2.2) Berufsbezogene Relevanz des Themas

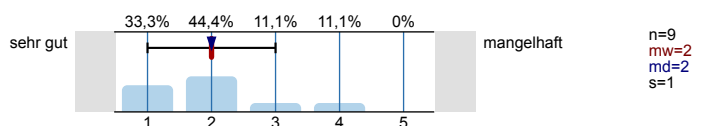

2.3) Meine Fragen wurden zufriedenstellend beantwortet

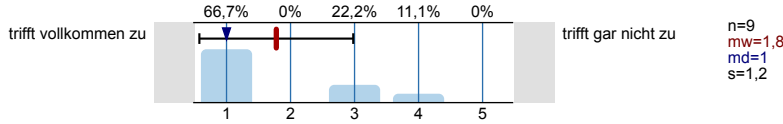

2.4) Ich konnte eigene Fragen und Anliegen einbringen

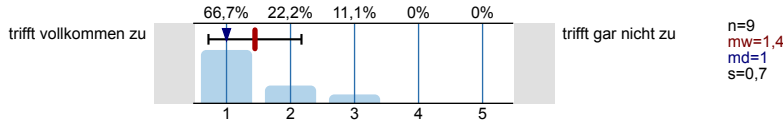

3. Zur Didaktik der Referent/innen & zur Arbeitsatmosphäre

3.1) Lebendige & anregende Darstellung des Themas

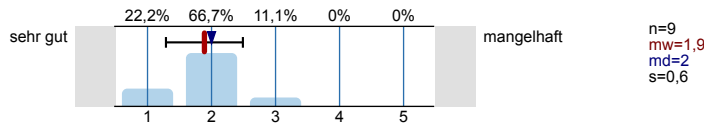

3.2) Die übermittelten Informationen waren verständlich

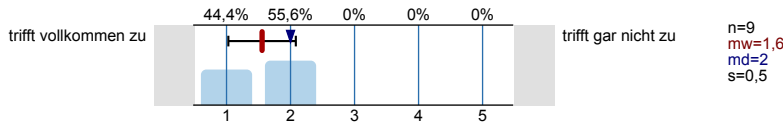

3.3) Tempo der Veranstaltung

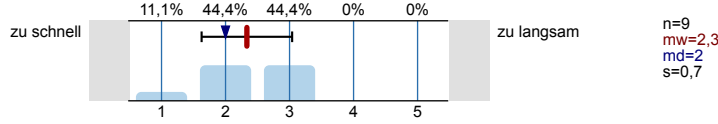

3.4) Die Arbeitsatmosphäre war...

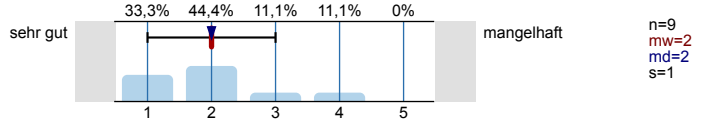

4. Zur Organisation der Veranstaltung

4.1) Die Veranstaltung wurde ausreichend im Vorfeld beworben

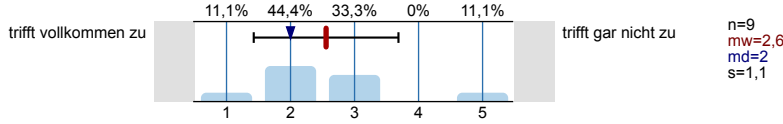



5. Abschließendes Gesamturteil

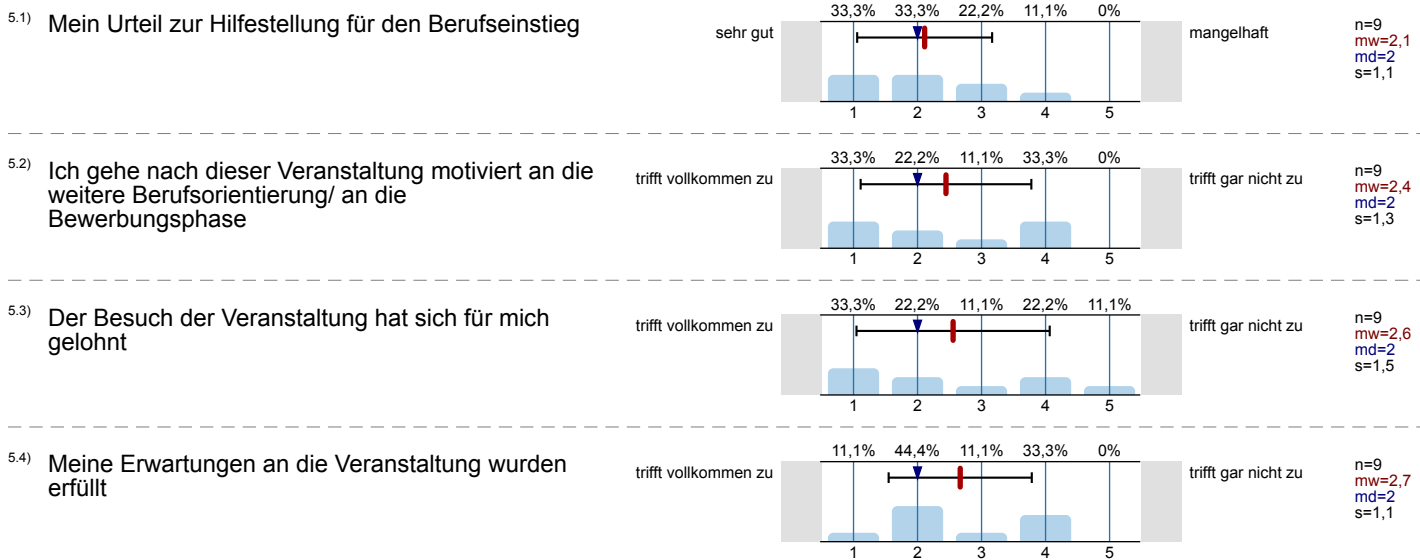

6. Allgemeine Fragen zur Beurteilung der Lehrveranstaltung

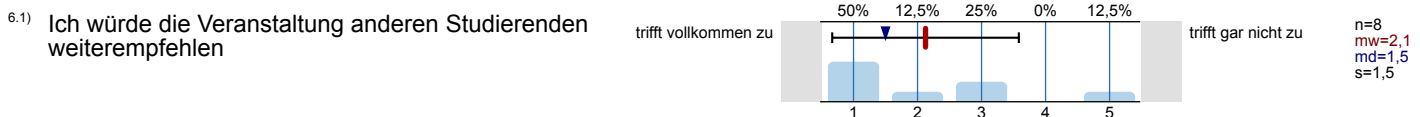

7. Allgemeine Fragen zur Studierendenakademie

Die von Ihnen besuchte Veranstaltung ist Teil des Angebots der Studierendenakademie, zu der die Abteilungen Zentrum Studium Universale, Studiengebiet Deutsch als Fremdsprache, Sprachenzentrum, KUBUS (Praxis- und Berufsorientierung) und Career Service gehören.

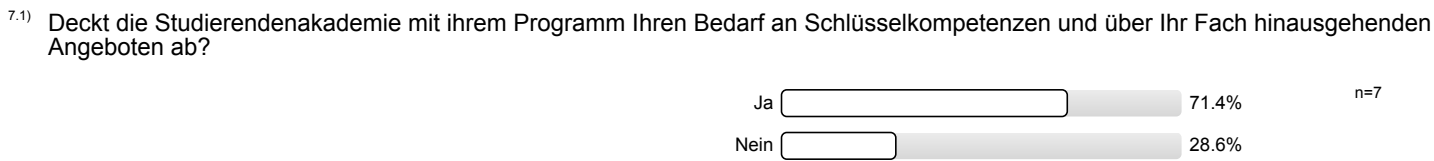

7.2) Für welche Bereiche würden Sie sich einen Ausbau des Studierendenakademie-Angebots wünschen?

n=9

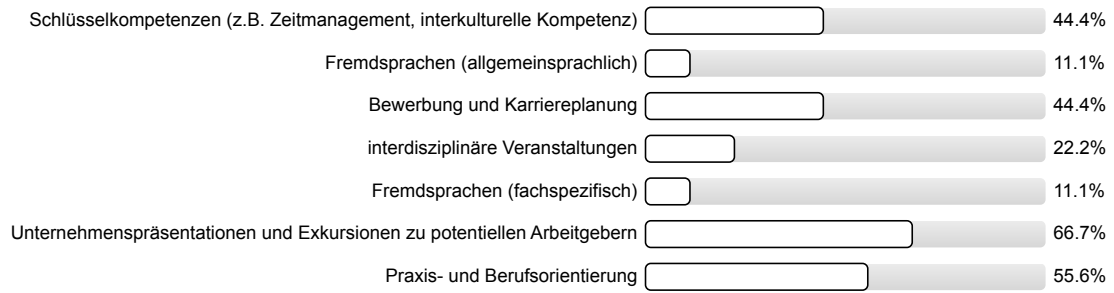

Histogramme zu den Skalafragen

Den Inhalt der Veranstaltung fand ich...

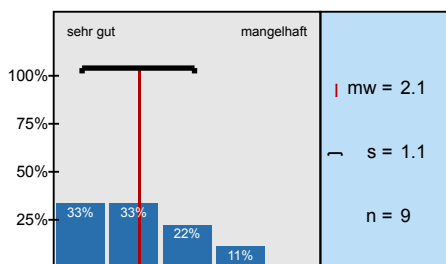

Berufsbezogene Relevanz des Themas

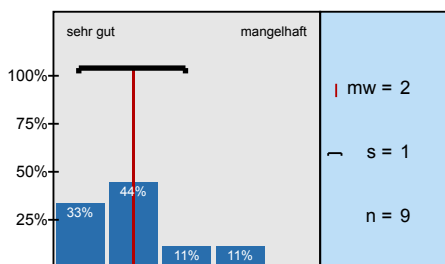

Meine Fragen wurden zufriedenstellend beantwortet

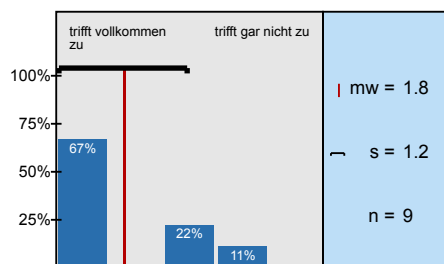

Ich konnte eigene Fragen und Anliegen einbringen

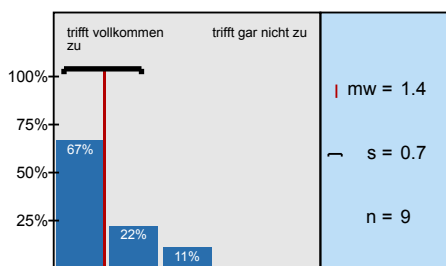

Lebendige & anregende Darstellung des Themas

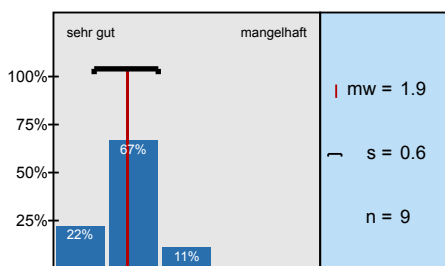

Die übermittelten Informationen waren verständlich

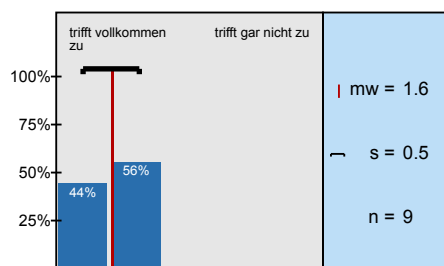

Tempo der Veranstaltung

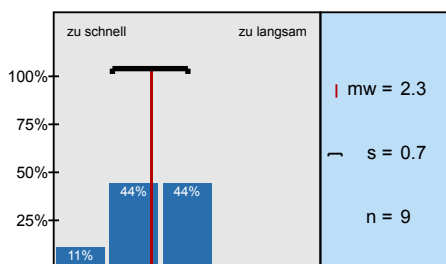

Die Arbeitsatmosphäre war...

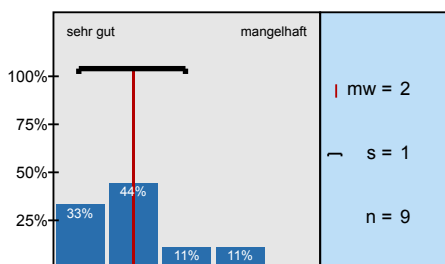

Die Veranstaltung wurde ausreichend im Vorfeld beworben

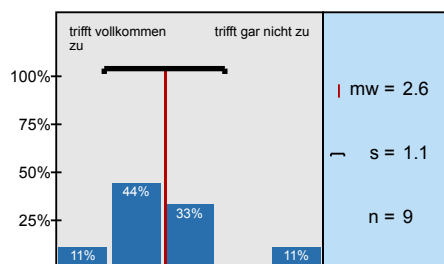

Informationsgehalt der Ankündigung

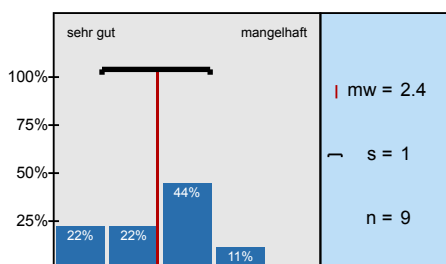

Serviceorientierung des Career Service

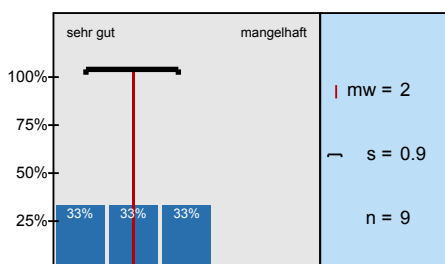

Wie hat die technische Umsetzung in der heutigen Veranstaltung funktioniert?

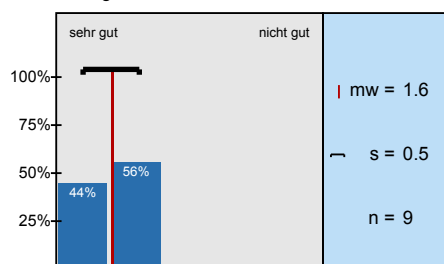

Mein Urteil zur Hilfestellung für den Berufseinstieg

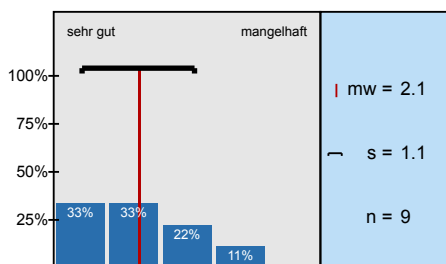

Ich gehe nach dieser Veranstaltung motiviert an die weitere Berufsorientierung/ an die Bewerbungsphase

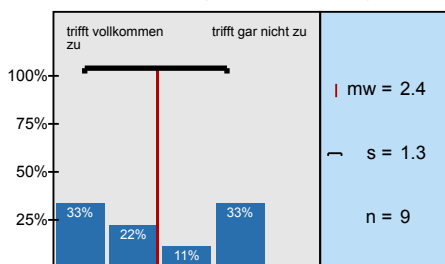

Der Besuch der Veranstaltung hat sich für mich gelohnt

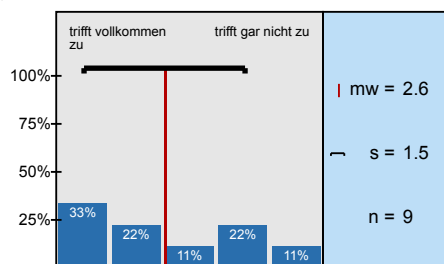

Meine Erwartungen an die Veranstaltung wurden erfüllt

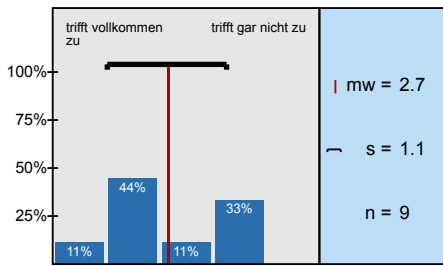

Ich würde die Veranstaltung anderen Studierenden weiterempfehlen

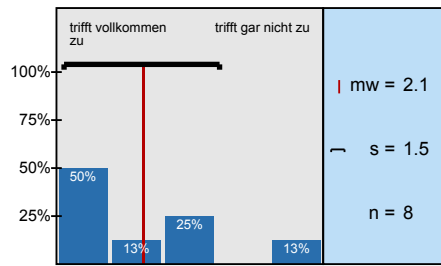

Profillinie

Teilbereich: Archiv_Career Service
 Name der/des Lehrenden: Career Service
 Titel der Lehrveranstaltung: Bewerben bei NGOs Einblicke in eine wertebasierte Organisation am Beispiel von Teach First Deutschland
 (Name der Umfrage)

Verwendete Werte in der Profillinie: Mittelwert

2. Zum Inhalt der Veranstaltung

2.1) Den Inhalt der Veranstaltung fand ich...	sehr gut		mangelhaft	n=9	mw=2,1	md=2,0	s=1,1
2.2) Berufsbezogene Relevanz des Themas	sehr gut		mangelhaft	n=9	mw=2,0	md=2,0	s=1,0
2.3) Meine Fragen wurden zufriedenstellend beantwortet	trifft vollkommen zu		trifft gar nicht zu	n=9	mw=1,8	md=1,0	s=1,2
2.4) Ich konnte eigene Fragen und Anliegen einbringen	trifft vollkommen zu		trifft gar nicht zu	n=9	mw=1,4	md=1,0	s=0,7

3. Zur Didaktik der Referent/innen & zur Arbeitsatmosphäre

3.1) Lebendige & anregende Darstellung des Themas	sehr gut		mangelhaft	n=9	mw=1,9	md=2,0	s=0,6
3.2) Die übermittelten Informationen waren verständlich	trifft vollkommen zu		trifft gar nicht zu	n=9	mw=1,6	md=2,0	s=0,5
3.3) Tempo der Veranstaltung	zu schnell		zu langsam	n=9	mw=2,3	md=2,0	s=0,7
3.4) Die Arbeitsatmosphäre war...	sehr gut		mangelhaft	n=9	mw=2,0	md=2,0	s=1,0

4. Zur Organisation der Veranstaltung

4.1) Die Veranstaltung wurde ausreichend im Vorfeld beworben	trifft vollkommen zu		trifft gar nicht zu	n=9	mw=2,6	md=2,0	s=1,1
4.2) Informationsgehalt der Ankündigung	sehr gut		mangelhaft	n=9	mw=2,4	md=3,0	s=1,0
4.3) Serviceorientierung des Career Service	sehr gut		mangelhaft	n=9	mw=2,0	md=2,0	s=0,9
4.4) Wie hat die technische Umsetzung in der heutigen Veranstaltung funktioniert?	sehr gut		nicht gut	n=9	mw=1,6	md=2,0	s=0,5

5. Abschließendes Gesamturteil

5.1) Mein Urteil zur Hilfestellung für den Berufseinstieg	sehr gut		mangelhaft	n=9	mw=2,1	md=2,0	s=1,1
5.2) Ich gehe nach dieser Veranstaltung motiviert an die weitere Berufsorientierung/ an die Bewerbungsphase	trifft vollkommen zu		trifft gar nicht zu	n=9	mw=2,4	md=2,0	s=1,3
5.3) Der Besuch der Veranstaltung hat sich für mich gelohnt	trifft vollkommen zu		trifft gar nicht zu	n=9	mw=2,6	md=2,0	s=1,5
5.4) Meine Erwartungen an die Veranstaltung wurden erfüllt	trifft vollkommen zu		trifft gar nicht zu	n=9	mw=2,7	md=2,0	s=1,1

6. Allgemeine Fragen zur Beurteilung der Lehrveranstaltung

6.1) Ich würde die Veranstaltung anderen Studierenden weiterempfehlen



n=8 mw=2,1 md=1,5 s=1,5